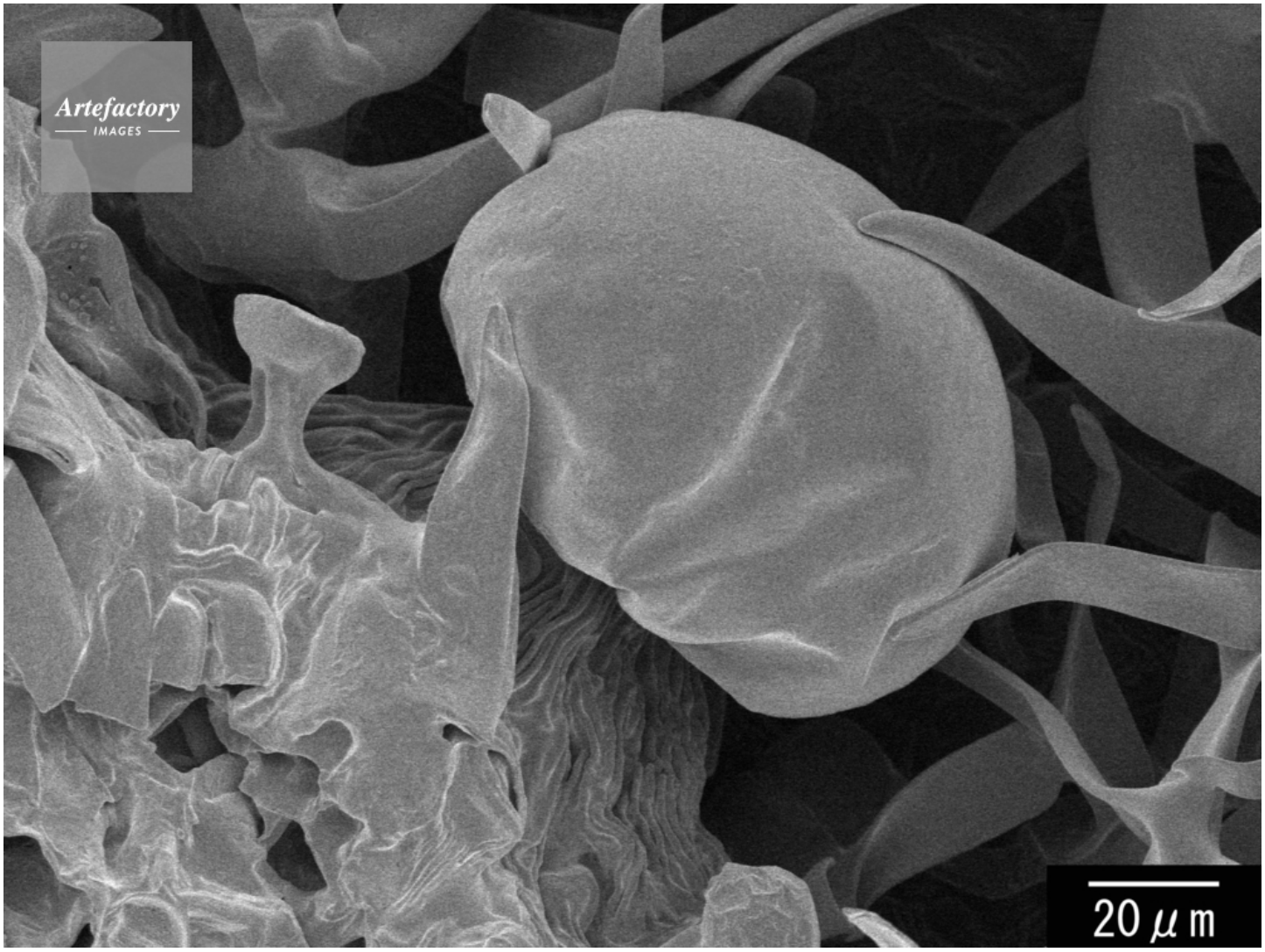

作品番号：44500011
作品タイトル：ローズマリー　葉の断面の匂い袋　拡大3
作家：永田　文男
キャプション：
コレクション：OPO
ソース：
撮影地：
撮影年月日：
学術名：
クレジット表記：(c)OPO / Artefactory
モデルリリース：なし
プロパティリリース：なし
ピクセル数：2560px × 1920px
印刷サイズ：18.6cm × 13.9cm
データサイズ：4.6MByte
ファイル形式：JPEG